

SRS SILACO-GEER 2019

*Worldwide
Conferences*

***Pre-Meeting Course
Curso Pre-Congreso***



What's New In Spinal Deformity Surgery

Avances en el Tratamiento de las Deformidades Vertebrales

May, 29th
29 de mayo

Barcelona (Spain)



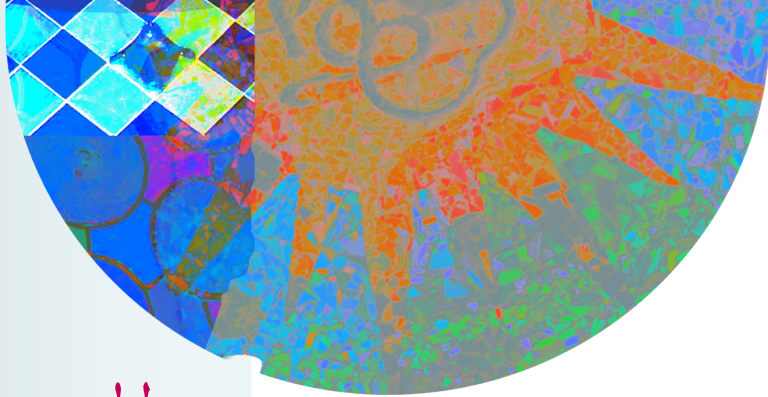

Encuestas y Certificados **Surveys & Certificates**

Cumplimenta las encuestas del Curso on-line para poder descargar el Certificado de Asistencia:
Complete the online Course survey to download the attendance certificate:

<http://congresoanual.geeraquis.org/encuestas>

Descarga la App del Congreso **Download the Meeting App**



Índice / Index

Acreditación / Accreditation.....	4
Directores del Curso / Course Co-Chairmen.....	5
Ponentes / Faculty.....	5
Programa Científico / Scientific Program.....	7
Información General / General Information.....	11

Acreditación
Accreditation

Solicitada Acreditación de Formación Médica Continuada
Requested Accreditation for Continuing Medical Education

Validado
Compliant

Fenin
MedTech Europe

Directores del Curso / Course Co-Chairmen

Hani Mhaidli Hamdan, MD
Ferran Pellisé Urquiza, MD

Ponentes / Faculty

Christopher P. Ames, MD. Estados Unidos / USA
Juan Bagó Granell, MD. España / Spain
Paloma Bas Hermida, MD. España / Spain
Teresa Bas Hermida, MD. España / Spain
Juan Pablo Bernasconi, MD. Argentina
Sigurd Berven, MD. Estados Unidos / USA
Amilcar Beyot, MD. Argentina
Máximo Alberto Díez Ulloa, MD. España / Spain
Michael Dittmar, MD. México / Mexico
David M. Farrington Rueda, MD. España / Spain
Manuel Fernández González, MD. España / Spain
German Galaretto, MD. Argentina
Ozcar García, MD. México / Mexico
Sleiman Haddad, MD. España / Spain
Mario Herrera, MD. Colombia
Stephen J. Lewis, MD. Canadá / Canada
Domingo Lombao Iglesias, MD. España / Spain
Antonia Matamalas, MD. España / Spain
Hani Mhaidli Hamdan, MD. España / Spain
Jaime Moyano, MD. Ecuador
Peter Newton, MD. Estados Unidos / USA
Ferran Pellisé Urquiza, MD. España / Spain
Javier Pizones Arce, MD. España / Spain
Edson Pudles, MD. Brasil / Brazil
José Miguel Sánchez Márquez, MD. España / Spain
Felisa Sánchez-Mariscal Díaz, MD. España / Spain
Francisco J. Sánchez Pérez-Grueso, MD. España / Spain
Miquel Serra, MD. España / Spain
Rajiv Sethi, MD. Estados Unidos / USA
Álvaro Silva, MD. Colombia
Manuel Tavares de Matos, MD. Portugal
Norberto Ventura Gómez, MD. España / Spain
Inmaculada Vilalta Vidal, MD. España / Spain
Muharrem Yazici, MD. Turquía / Turkey
Ratko Yurac, MD. Chile

Programa Científico

Scientific Program

- 08:15 Entrega de documentación / Registration Open
- 08:50-09:00 Observaciones iniciales-Objetivos del curso / Introductory Remarks-Goals of Course
Ferran Pellisé, MD; Peter Newton, MD

SESIÓN I: PEDIÁTRICA

SESSION I: PEDIATRIC

Moderador / Moderator:
Norberto Ventura, MD

- 09:00-09:10 Revisión de técnicas sin fusión en la escoliosis de inicio precoz. Qué hemos hecho y qué será lo siguiente / Overview of fusionless techniques in EOS. What have we done and what should be next
Teresa Bas, MD
- 09:10-09:25 Debate: MAGEC / Debate: MAGEC; A favor / In favor (7'); En contra / Opposed (7')
David Farrington, MD; Muharrem Yazici, MD
- 09:25-09:40 Discusión / Discussion
- 09:40-10:10 Presentación Caso Clínico Panel 1-Escoliosis de inicio precoz sin fusión / Case Presentation Panel 1-EOS Fusionless
José Miguel Sánchez, MD; Inmaculada Vilalta, MD
Panelistas / Panelists: Teresa Bas, MD; David Farrington, MD;
Muharrem Yazici, MD; Amilcar Beyot, MD

SESIÓN II: PEDIÁTRICA

SESSION II: PEDIATRIC

Moderador / Moderator:
Álvaro Silva, MD

- 10:10-10:20 Graduación de barra de crecimiento. Cuándo y qué opciones / Growing rod graduation. Timing and options
Muharrem Yazici, MD
- 10:20-10:30 ¿Son aceptables los resultados actuales de fusión instrumentada en la escoliosis idiopática del adolescente? / Are current outcomes of instrumented fusion in AIS acceptable today?
Juan Bagó, MD

- 10:30-10:45 Debate: "Tethering" en la escoliosis idiopática del adolescente / Debate: Tethering in AIS; A favor / In favor (7'); En contra / Opposed (7')
Peter Newton, MD; Francisco J. Sánchez Pérez-Gruoso, MD
- 10:45-11:00 Discusión / Discussion
- 11:00-11:30 Presentación Caso Clínico Panel 2-Escoliosis idiopática en adolescente / Case Presentation Panel 2-AIS
Paloma Bas, MD; Antonia Matamalas, MD
Panelistas / Panelists: Muharrem Yazici, MD; Juan Bagó, MD;
Francisco J. Sánchez Pérez-Gruoso, MD; Peter Newton, MD;
Ozcar García, MD

11:30-12:00 **Pausa café / Coffee Break**

SESIÓN III: PEDIÁTRICA **SESSION III: PEDIATRIC**

Moderador / Moderator:
Máximo Alberto Díez Ulloa, MD

- 12:00-12:10 Trucos y errores para limitar la artrodesis y evitar el desequilibrio del tronco en la escoliosis idiopática del adolescente / Tricks and pitfalls to fuse short and avoid trunk unbalance in AIS
Peter Newton, MD
- 12:10-12:20 Deformidades severas no tratadas / Neglected deformities
Stephen J. Lewis, MD
- 12:20-12:30 Cirugía reconstructiva pediátrica / Pediatric reconstructive surgery
Francisco J. Sánchez Pérez-Gruoso, MD
- 12:30-12:40 Construyendo equipos resilientes en el cuidado de pacientes con deformidad vertebral / Building resilient teams in the care of spinal deformity patients
Rajiv Sethi, MD
- 12:40-12:55 Discusión / Discussion
- 12:55-13:40 Presentación Caso Clínico Panel 3-Resultados inesperados en la escoliosis idiopática de adolescente / Case Presentation Panel 3-Unexpected Outcomes in AIS
Juan Pablo Bernasconi, MD; Javier Pizones, MD
Panelistas / Panelists: Peter Newton, MD; Stephen J. Lewis, MD;
Francisco J. Sánchez Pérez-Gruoso, MD; Michael Dittmar, MD

13:40-15:00 **Pausa almuerzo / Break Lunch**

SESIÓN IV: ADULTO
SESSION IV: ADULT

Moderador / Moderator:
Manuel Tavares, MD

- 15:00-15:10 Cuál es la evidencia para el tratamiento conservador de la escoliosis del adulto / What is the evidence for conservative treatment of adult scoliosis
Hani Mhaidli, MD
- 15:10-15:20 Hacia un esquema de clasificación en la escoliosis del adulto que prediga resultados de calidad / Towards an ASD classification scheme that predicts quality and value
Christopher P. Ames, MD
- 15:20-15:30 ¿Cómo afecta el proceso degenerativo en las decisiones/enfoque quirúrgico? / How does the degenerative process affect the surgical decisions/approach?
Jaime Moyano, MD
- 15:30-15:45 Discusión / Discussion
- 15:45-16:15 Presentación Caso Clínico Panel 4-Selección de niveles de fusión / Case Presentation Panel 4-Selection of fusion levels
Domingo Lombao, MD; Felisa Sánchez-Mariscal, MD
Panelistas / Panelists: Hani Mhaidli, MD; Christopher P. Ames, MD; Jaime Moyano, MD; Mario Herrera, MD

SESIÓN V: ADULTO
SESSION V: ADULT

Moderador / Moderator:
Edson Pudles, MD

- 16:15-16:25 Reconstrucción de la alineación sagital. Lecciones aprendidas a lo largo de los 10 últimos años / Restoring sagittal alignment. Lessons learnt over the last 10 years
Stephen J. Lewis, MD
- 16:25-16:35 Cuando y cómo evitar 3CO / When and How to avoid 3CO
Ferran Pellisé, MD
- 16:35-16:45 Manejo quirúrgico de la deformidad de columna en pacientes frágiles / Surgical management of spinal deformity in frail patients
Sigurd Berven, MD
- 16:45-17:00 Discusión / Discussion
- 17:00-17:30 **Pausa café / Coffee Break**

SESIÓN VI: ADULTO
SESSION VI: ADULT

Moderador / Moderator:
Ratko Yurac, MD

- 17:30-17:40** Valor de las bases de datos y de los modelos predictivos para mejorar los resultados en la escoliosis del adulto. Calculadores de riesgo / The value of large data-sets and predictive analytics to improve outcomes in ASD. Risk Calculators
Miquel Serra, MD
- 17:40-17:50** El enfoque de Seattle en el cuidado de pacientes con escoliosis del adulto / The Seattle approach in the care of ASD patients
Rajiv Sethi, MD
- 17:50-18:00** Cirugía fallida de escoliosis de adulto. Reconstrucción / Failed ASD surgery. Reconstruction
Christopher P. Ames, MD
- 18:00-18:10** Coste-efectividad del tratamiento quirúrgico en la deformidad de escoliosis del adulto / Cost effectiveness of surgical treatment of adult scoliosis deformity
Sigurd Berven, MD
- 18:10-18:25** Discusión / Discussion
- 18:25-18:45** Presentación Caso Clínico Panel 5-Escoliosis del adulto compleja / Case Presentation Panel 5-Complex ASD
Sleiman Haddad, MD; Manuel Fernández, MD
Panelistas / Panelists: Ferran Pellisé, MD; Christopher P. Ames, MD; Sigurd Berven, MD; German Galaretto, MD
- 18:45** **Clausura del Curso / Adjourn**
Muharrem Yazici, MD; Hani Mhaidli, MD

Información General

General Information

Sede

Venue

FIRA BARCELONA

Recinto Montjuïc, Pabellón 5
Av. Reina M^a Cristina, s/n. 08004 Barcelona
Teléfono [Phone]: 93 233 20 00
www.firabarcelona.com



Secretaría Técnica

Course Secretariat

López Garrido Viajes y Congresos (Viajes Villarreal)

Avda. García Lorca s/n. Edf. Club Municipal de Hielo
29630 Benalmádena. Málaga. Spain
Teléfono / Phone: +34 952 44 55 86
Fax: +34 952 44 73 79
E-mail: congresos@viajesvillarreal.com
<http://congresoanual.geeraquis.org>



Idiomas Oficiales

Official Languages

Español. Traducción simultánea disponible español-inglés / Spanish. Simultaneous translation will be available Spanish-English.

Inscripción

Registration

<http://congresoanual.geeraquis.org/inscripciones>

Cuotas de inscripción / Registration fees

Tipo de inscripción / Registration Type

Socio SILACO-GEER-SRS / SILACO-GEER-SRS Member	110 €
No Socio / Non Member	165 €

Horarios Schedules

- **Entrega de acreditaciones y maletines:** Se podrá recoger las acreditaciones en la Secretaría General (nivel 0) y la entrega de maletines será en la Zona de Exposición Comercial (nivel 0), del Palacio de Congresos Fira de Barcelona Montjuïc.

Accreditations and Course Documentation Reception: Accreditations can be collected at the General Secretariat Desk (level 0) and the handing out of Course documentation briefcases will be located at the Exposition Hall (level 0) of the Exhibitions and Conferences Palace Fira de Barcelona Montjuïc.

Miércoles 29 de mayo / Wednesday 29th May

08:15 – 19:00

- **Secretaría de Audiovisuales:** Situada en la Sala 2 (nivel 1) del Palacio de Congresos Fira de Barcelona Montjuïc.

Audiovisuals Secretariat: It will be located at the Room 2 (level 1) of the Exhibitions and Conferences Palace Fira de Barcelona Montjuïc.

Miércoles 29 de mayo / Wednesday 29th May

08:00 – 19:00

- **Secretaría GEER:** La Secretaría de la Sociedad Española de Columna Vertebral estará instalada en la Sala 1 (nivel 1) del Palacio de Congresos Fira de Barcelona Montjuïc.

GEER Secretariat: The Spanish Spine Society Secretariat will be located at the Room 1 (level 1) of the Exhibitions and Conferences Palace Fira de Barcelona Montjuïc.

Miércoles 29 de mayo / Wednesday 29th May

10:00 – 18:00

Entrega de Certificados Certificate Delivery

Los certificados de asistencia y de créditos de formación médica continuada los podrán obtener únicamente descargándolos online desde la web del Congreso Anual GEER, accediendo con el número de inscripción que aparece reflejado en la tarjeta de acreditación, y una vez haya cumplimentado los cuestionarios de conocimientos previos y adquiridos.

En el caso del certificado de créditos podrá obtenerlo siempre que haya superado el 80% de la asistencia a las sesiones del curso.

Certificate of attendance and continuous medical education credits will be provided by downloading from the Official Annual Congress GEER website. Once the Previous Knowledge Assessment Questionnaire is made, you can access to certificates by introducing the registration number shown on your accreditation card.

Certificate of credits can only be obtained when the 80% of course sessions attendance is overcome.

<http://congresoanual.geeraquis.org/encuestas>

1. HOTEL CROWNE PLAZA BARCELONA

DUI / Single Room: 234,21 €

Doble / Double Room: 278,42 €

Distancia a la Fira / Distance from Fira: 350 m

2. HOTEL CATALONIA BARCELONA PLAZA

DUI / Single Room: 201,21€

Doble / Double Room: 227,42 €

Distancia a la Fira / Distance from Fira: 500 m

3. HOTEL AYRE GRAN VÍA BARCELONA

DUI / Single Room: 188,21 €

Doble / Double Room: 200,42 €

Distancia a la Fira / Distance from Fira: 500 m

4. HOTEL BARCELÓ SANTS

DUI / Single Room: 176,21 €

Doble / Double Room: 197,42 €

Distancia a la Fira / Distance from Fira: 1500 m

- Hoteles oficiales 4 estrellas / Official hotels 4 stars
- Todos los precios en euro incluyendo la tasa turística, desayuno e IVA 10%. Precio por habitación y noche / All prices in € (euro) including touristic fee, breakfast and 10% VAT. Price per room and night
- Las reservas pueden hacerse online a través de la web del congreso / Reservations can be made online through the congress website
<http://congresoanual.geeraquis.org/alojamiento>



VISIT

congresoanual.geeraquis.org

GEER



Sociedad Española de Columna Vertebral

Spanish Spine Society

Av. García Lorca s/n. Edf. Club Municipal de Hielo

29630 Benalmádena. Málaga. España

Teléfono / Phone: +34 952 44 55 86

Fax: +34 952 44 73 79

E-mail: secretaria@geeraquis.org

<http://www.geeraquis.org>

